



FICHA TÉCNICA REFERENCIAL DE IDENTIFICACIÓN DE PUNTO CRÍTICO PARA EL CIERRE DE BRECHAS, EN EL SECTOR RANCAPINO 1, DISTRITO DE CHIMBOTE, PROVINCIA DE SANTA, DEPARTAMENTO DE ANCASH

FTR-CB-PREV N° 0184-2026-ANA-AAA.HCH-ALA.SLN

PROPUESTA TÉCNICA: LIMPIEZA, DESCOLMATACIÓN Y CONSTRUCCION DE DIQUE CON ENROCADO EN LA MARGEN IZQUIERDA DEL RÍO SANTA , SECTOR RANCAPINO 1, DISTRITO CHIMBOTE , PROVINCIA DE SANTA , DEPARTAMENTO DE ANCASH.

1. UBICACIÓN:

AAA HUARMEY - CHICAMA ALA SANTA LACRAMARCA NEPEÑA Fecha 1/04/2026

1.1. Ubicación política

Departamento ANCASH Provincia SANTA Distrito CHIMBOTE Sector RANCAPINO 1

1.2. Ubicación hidrográfica

Unidad hidrográfica CUENCA SANTA Cuerpo de agua RIO SANTA

1.3. Ubicación geográfica - Coordenadas UTM (Dátum: WGS 84)

	Inicial			Final			Margen	Observación
	Este (X):	Norte (Y):	Zona	Este (X):	Norte (Y):	Zona		
TRAMO	786 550.00	9 036 986.00	17S	786 393.00	9 036 947.00	17S	IZQUIERDA	

2. EVALUACIÓN DE LA ZONA EXPUESTA:

2.1 Tipo de peligro

inundacion ☒ flujo de detritos ☒ erosion fluvial ☒

2.2. Nivel de Peligro

Alto ☒ Muy Alto ☐

2.3. Geología

La geología del área del proyecto es bastante compleja. Las rocas que se presentan son sedimentarias, igneas (intrusivas y extrusivas) y metamórficas. Las rocas sedimentarias están representadas principalmente por calizas, areniscas y conglomerados. Entre las rocas igneas predominan las de composición granitoide y forman parte de intrusiones batoleíticas además existen intrusiones menores de composición aplítica, pegmática, etc.

Gravoso	X	Arenas	X	Limo	-	Arcillas	x
---------	---	--------	---	------	---	----------	---

Gravoso(Mayores a 2 mm), Arenoso(2 mm - 0.1 mm) y Arcilloso(menores de 0.1 mm)

2.4. Hidrología

La Cuenca del Río Santa está ubicada en la parte Este con respecto a la cuenca del Río Santa, del cual es afluente, entre las coordenadas UTM: 8932620 mN; a 8910083m-E y 232165m-E a 255599 m-E, presenta un área total de 275.54 Km2. Su curso principal recorre de Este a Oeste, cuyo origen se ubica en la Cordillera Blanca, hasta desembocar en el Río Santa. El cauce más largo que recorre por este valle es de 103.117 Km., bajando en elevación más alta de 5688 m.s.n.m. Correspondiente al nevado más alto, hasta los 4400 m.s.n.m. próximo a la zona donde desemboca el río Santa. Durante la ocurrencia del FEN de los años 1,983, 1998, 2017 y 2023; la margen izquierda del río Santa se produjeron daños por erosión e inundación de predios y daños graves en la infraestructura hidráulica dejando de suministrar agua a los cultivos y centros poblados.

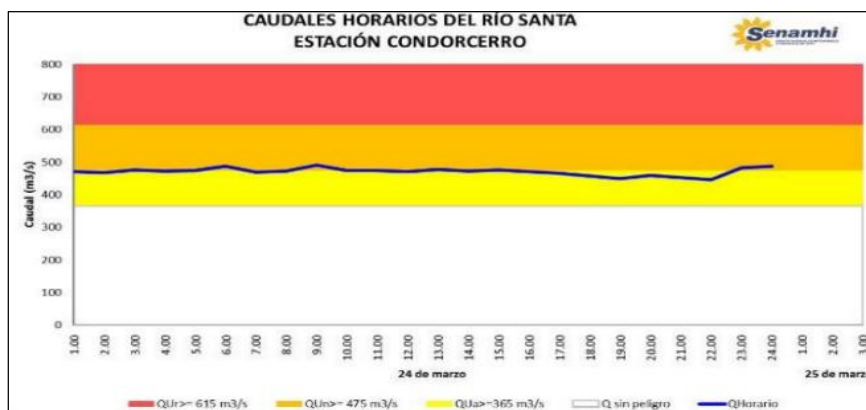



2.5. Elementos expuestos:

En la zona de intervención, se identificaron los siguientes elementos expuestos:

Cantidad de Habitantes	Cantidad de Viviendas	Tipo	Cantidad de Instituciones	Nombre I.E./P.I./E.S	Cantidad de Centros de Salud	Nombre	Otros	Nombre
10	3	Material rustico	-	-	-	-	-	-

En la zona intervenida del río Santa, se ha identificado las siguientes áreas productivas e infraestructuras relacionadas:

Área Total (ha)	Cultivos	Área (ha)	Total cabezas de Ganado	Clase	Nº	Infraestructura afectada	Nombre	Cantidad	Longitud (m)
10.00	Maracuya	5	-	Vacunos	-	Bocatomas	-	-	-
	Aji escabeche	5		Ovinos	-	Canales	LATERAL	1	1 000
	MAIZ	5		Camelidos	-	Puentes	-	-	-
	OTROS	-		Equinos	-	Vías	camino	1	300
	-	-		Porcinos	-	Redes Electricas	Local	-	-
				otros	-	Servicios de agua y desague	Red principal	-	-

3. PROPUESTA TECNICA:

3.1.-Estructural

Tipo	Unidad de medida	Cantidad	Descripción de la propuesta	Observaciones
DIQUE SEMICOMPACTADO CON MATERIAL PROPIO	km	0.16	se conformara el dique semicompactado con material propio con equipos mecanicos que tendra una seccion transversal de 3.00 metros de alto y 3.00 metros de ancho de la corona. Con un talud interior de Z=1.5	
ENROCADO ACOMODADO	km	0.16	Se propone, implementar estructuras de proteccion de tipo dique enrocado en la margen izquierda del rio Santa en una longitud de 160.00 m conformada por rocas acomodadas en el talud y una con ayuda de equipos mecanicos. protegidas con geotextil no tejido en el talud interior en un area de 1217m2	

3.2.- Medida No Estructurales

Tipo	Unidad de medida	Cantidad	Descripción de la propuesta	Observaciones
LIMPIEZA Y DESCOLMATACION	km	0.16	Limpieza y descolmatación del cauce del río Santa en una longitud de 160.00 m en un ancho de 70.00 m y una altura de corte de 1.00 m	

3.2.1- Acciones Complementarias

Las Municipalidades conjuntamente con el apoyo del Centro de Operaciones de Emergencia Regional del gobierno regional y el Instituto de Defensa Civil - INDECI, deberan de sensibilizar sobre los sistemas de alerta temprana comunitaria, mapas de evacuación, zonas seguras y ayuda humanitaria, asimismo la Autoridad Nacional del Agua debe realizar capacitaciones sobre la importancia de la delimitacion de fajas marginales asociada a un ordenanza local o regional, talleres de sensibilizacion a la poblacion en temas de gestion de riesgos de desastres, para que las poblaciones afectadas se encuentren preparadas a los fenomenos negativos de la naturaleza.

4. ESQUEMA DE PROPUESTA TÉCNICA:

4.1.- VISTA DE PLANTA

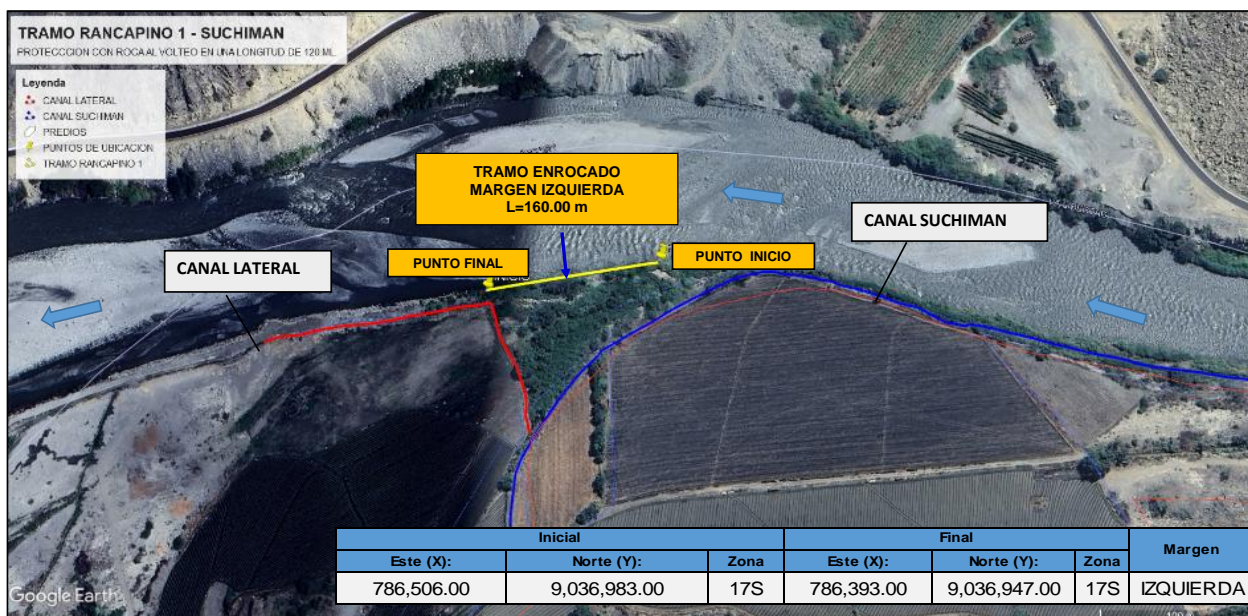

4.2.- VISTA DE PERFIL

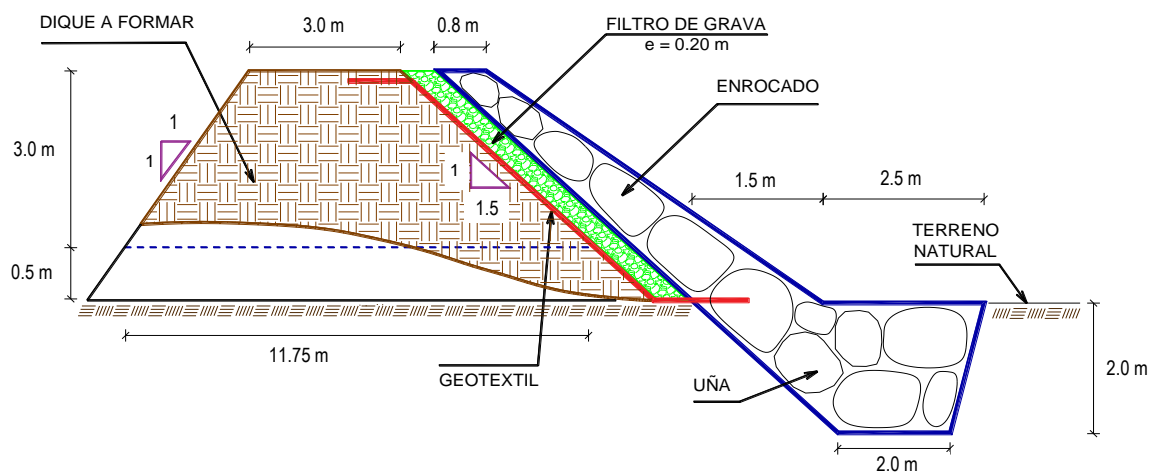

5. IMAGEN SATELITAL DE ZONA VULNERABLE (GOOGLE EARTH)

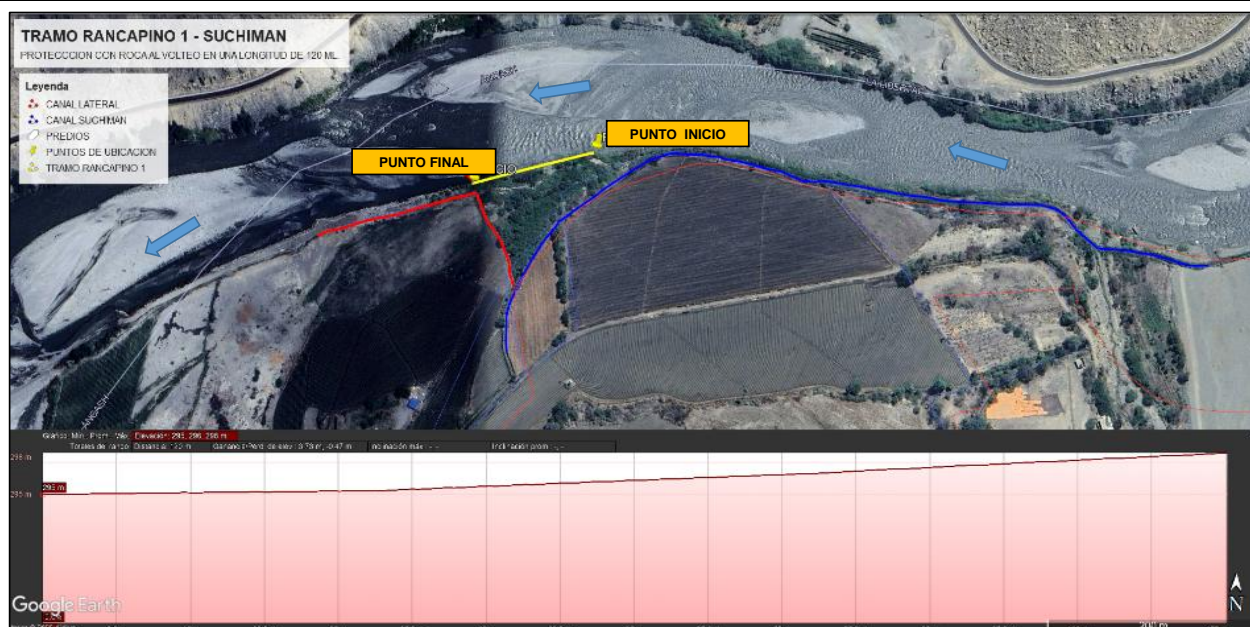

6. PANEL FOTOGRÁFICO DE ZONA VULNERABLE



FIGURA N°01: TRAMO CRITICO EN EL RIO SANTA, SECTOR RANCAPINO 1 - SUCHIMAN, DISTRITO DE CHIMBOTE - SANTA - ANCASH.



UTM: 17L
786392mE 9036943mN
Elevación: 296.07±20.1 m
Precisión: 11.5 m
Tiempo: 02-16-2026 12:02
Nota: punto crítico 4 sector ramcapino 1 final

Powered by NoteCam

FIGURA N°02: EN LA IMAGEN SE APRECIA EL TRAMO CRITICO RANCAPINO 1, CUYO TRAMO SE ENCUENTRA EN RIESGO Y VULNERABLE A LAS VELOCIDADES EROSIVAS DEL RIO.

7. PRESUPUESTO ESTIMADO:

ITEM	DESCRIPCIÓN	UND.	METRADO	PRECIO S/.	PARCIAL S/.
01	LIMPIEZA, DESCOLMATACIÓN Y CONSTRUCCION DE DIQUE ENROCADO (L = 160.00 m)				
01.01	OBRAS PROVISIONALES				3 215.44
01.01.01	CASETA DE GUARDIANIA Y ALMACEN	m2	15.00	95.60	1 434.00
01.01.02	CARTEL INFORMATIVO DE LA ACTIVIDAD 3.60 x 4.80 m	und	1.00	1 781.44	1 781.44
01.02	OBRAS PRELIMINARES				13 949.02
01.02.01	MOVILIZACIÓN Y DESMOVILIZACIÓN DE MAQUINARIA	glb	1.00	8 103.45	8 103.45
01.02.02	HABILITACION DE VIAS DE ACCESO	km	0.35	8 009.80	2 803.43
01.02.03	RAMPA DE INGRESO Y SALIDA A LA ZONA DE TRABAJO	m3	240.00	6.25	1 500.00
01.02.04	TRAZO Y REPLANTEO	KM	0.32	1 904.02	609.29
01.02.05	CONTROL TOPOGRAFICO	Km	0.32	2 908.61	930.76
01.02.05	DESVÍO DE RIO	m	0.10	21.03	2.10
01.03	MOVIMIENTO DE TIERRAS				240 789.58
01.03.02	LIMPIEZA Y DESCOLMATACIÓN DEL CAUCE	m3	11 200.00	7.59	85 008.00
01.03.03	DIQUE SEMICOMPACTADO CON MATERIAL PROPIO	m3	4 130.00	7.93	32 750.90
01.03.04	EXCAVACIÓN PARA UÑA DE ENROCADO	m3	960.00	10.59	10 166.40
01.03.05	PERFILADO Y REFINE EN TALUD DE DIQUE	m2	1 009.55	3.22	3 250.77
01.03.06	ELIMINACIÓN DE MATERIAL EXCEDENTE	m3	9 234.50	11.87	109 613.52
01.04	PROTECCIÓN CON ENROCADO				260 709.88
01.04.01	GEOTEXTIL NO TEJIDO DE 400 GR/M2 (INCLUYE SUMINISTRO E INSTALACION)	m2	1 217.60	15.23	18 544.05
01.04.02	SUMINISTRO, TRANSPORTE Y COLOCACION DE FILTRO DE GRAVA	m3	112.00	125.82	14 091.84
01.04.03	EXTRACCIÓN DE ROCAS CON EXPLOSIVOS PARA ENROCADO	m3	1 604.00	40.55	65 042.20
01.04.04	SELECCIÓN Y ACOPIO DE ROCAS	m3	1 604.00	15.45	24 781.80
01.04.05	CARGUÍO Y TRANSPORTE DE ROCAS	m3	1 604.00	71.09	114 028.36
01.04.06	ACOMODO DE ROCAS EN UÑA DE ENROCADO	m3	768.00	18.35	14 092.80
01.04.07	ACOMODO DE ROCAS EN TALUD DE ENROCADO	m3	515.20	19.66	10 128.83
1.05	FLETE TERRESTRE				15 000.00
01.05.01	FLETE TERRESTRE	glb	1.00	15 000.00	15 000.00
COSTO DIRECTO					533 663.92
GASTOS GENERALES					53 366.39
UTILIDAD					53 366.39
SUB TOTAL					640 396.71
IGV (18%)					115 271.41
TOTAL					755 668.12
SUPERVISIÓN					16 009.92
SEGUIMIENTO Y MONITOREO					5 336.64
FICHA DEFINITIVA					15 000.00
PRESUPUESTO TOTAL REFERENCIAL					792 014.67

SON : SETECIENTOS NOVENTA Y DOS MIL CATORCE CON 67/100 SOLES



8. CRONOGRAMA REFERENCIAL DE LA PROPUESTA TECNICA

ITEM	ACTIVIDAD	UND.	PLAZO DE EJECUCION							
			MES 01				MES 02			
			I	II	III	IV	I	II	III	IV
1.00	LIMPIEZA, DESCOLMATACIÓN Y CONSTRUCCION DE DIQUE ENROCADO (L = 160.00 m)									
1.01	OBRAS PROVISIONALES									
01.01.01	CASETA DE GUARDIANIA Y ALMACEN	m2								
01.01.02	CARTEL INFORMATIVO DE LA ACTIVIDAD 3.60 x 4.80 m	Und.								
1.02	OBRAS PRELIMINARES									
01.02.01	MOVILIZACIÓN Y DESMOVILIZACIÓN MAQUINARIA PESADA	glb								
01.02.02	MANTENIMIENTO Y/O HABILITACION DE VIAS DE ACCESO	Km								
01.02.03	RAMPA DE INGRESO Y SALIDA A LA ZONA DE TRABAJO	m3								
01.02.04	TRAZO Y REPLANTEO	Km								
01.02.05	CONTROL TOPOGRAFICO	km								
01.02.06	DESÍO DE RIO	m								
1.03	MOVIMIENTO DE TIERRAS									
01.03.01	LIMPIEZA Y DESCOLMATACIÓN DEL CAUCE	m3								
01.03.02	DIQUE SEMICOMPACTADO CON MATERIAL PROPIO	m3								
01.03.03	EXCAVACIÓN PARA UNA DE ENROCADO	m3								
01.03.04	PERFILADO Y REFINE EN TALUD DE DIQUE	m2								
01.03.05	ELIMINACIÓN DE MATERIAL EXCEDENTE	m3								
1.04	PROTECCIÓN CON ENROCADO									
01.04.01	GEOTEXTIL NO TEJIDO DE 400 GR/M2 (INCLUYE SUMINISTRO E INSTALACION)	m2								
01.04.02	SUMINISTRO, TRANSPORTE Y COLOCACION DE FILTRO DE GRAVA	m3								
01.04.03	EXTRACCIÓN DE ROCAS CON EXPLOSIVOS PARA ENROCADO	m3								
01.04.04	SELECCIÓN Y ACOPIO DE ROCAS	m3								
01.04.05	CARGUIO Y TRANSPORTE DE ROCAS	m3								
01.04.06	ACOMODO DE ROCAS EN UNA DE ENROCADO	m3								
01.04.07	ACOMODO DE ROCAS EN TALUD DE ENROCADO	m3								
1.05	FLETE TERRESTRE									
01.05.01	FLETE TERRESTRE	glb								

ACTIVIDADES A REALIZAR PARA EL CUMPLIMIENTO DE LA PROPUESTA TECNICA REFERENCIAL

Item	Actividades	Mes 01		Mes 02		Mes 03		Mes 04		Mes 05
		15	30	15	30	15	30	15	30	15
1.01	FORMULACION DE FICHA TECNICA DEFINITIVA									
1.02	CONTRATACION									
1.03	EJECUCION									
1.04	SUPERVISION									
1.05	SEGUIMIENTO									
1.06	LIQUIDACION									

Fecha de elaboración de la ficha:

1/04/2026

NOTA : * LA PRESENTE FICHA TECNICA ES REFERENCIAL, RESPECTO AL PRESUPUESTO, METRADOS, COSTOS UNITARIOS E INSUMOS; DEBIENDO SER LA FICHA TECNICA DEFINITIVA LA QUE ESTABLEZCA EL PRESUPUESTO DE LA ACTIVIDAD U OBRA.

* LA PROPUESTA TECNICA ES REFERENCIAL Y PUEDE VARIAR DE ACUERDO AL ESTUDIO DE LA FICHA TECNICA DEFINITIVA

PRESUPUESTO REFERENCIAL DE LA PROPUESTA TECNICA

Actividad LIMPIEZA, DESCOLMATACIÓN Y CONSTRUCCION DE DIQUE CON ENROCADO EN LA MARGEN IZQUIERDA DEL RÍO SANTA , SECTOR RANCAPINO 1 - SUCHIMAN, DISTRITO CHIMBOTE , PROVINCIA DE SANTA , DEPARTAMENTO DE ANCASH.

Lugar SECTOR RANCAPINO 1 - SUCHIMAN, DISTRITO CHIMBOTE , PROVINCIA DE SANTA , DEPARTAMENTO DE ANCASH.

Fecha 1/04/2026

ITEM	DESCRIPCIÓN	UND.	METRADO	PRECIO S/.	PARCIAL S/.
01	LIMPIEZA, DESCOLMATACIÓN Y CONSTRUCCION DE DIQUE ENROCADO (L = 160.00 m)				
01.01	OBRAS PROVISIONALES				3 215.44
01.01.01	CASETA DE GUARDIANIA Y ALMACEN	m2	15.00	95.60	1 434.00
01.01.02	CARTEL INFORMATIVO DE LA ACTIVIDAD 3.60 x 4.80 m	und	1.00	1 781.44	1 781.44
01.02	OBRAS PRELIMINARES				13 949.02
01.02.01	MOVILIZACIÓN Y DESMOVILIZACIÓN DE MAQUINARIA	glb	1.00	8 103.45	8 103.45
01.02.02	HABILITACION DE VIAS DE ACCESO	km	0.35	8 009.80	2 803.43
01.02.03	RAMPA DE INGRESO Y SALIDA A LA ZONA DE TRABAJO	m3	240.00	6.25	1 500.00
01.02.04	TRAZO Y REPLANTEO	KM	0.32	1 904.02	609.29
01.02.05	CONTROL TOPOGRAFICO	Km	0.32	2 908.61	930.76
01.02.05	DESVÍO DE RIO	m	0.10	21.03	2.10
01.03	MOVIMIENTO DE TIERRAS				240 789.58
01.03.02	LIMPIEZA Y DESCOLMATACIÓN DEL CAUCE	m3	11 200.00	7.59	85 008.00
01.03.03	DIQUE SEMICOMPACTADO CON MATERIAL PROPIO	m3	4 130.00	7.93	32 750.90
01.03.04	EXCAVACIÓN PARA UÑA DE ENROCADO	m3	960.00	10.59	10 166.40
01.03.05	PERFILADO Y REFINE EN TALUD DE DIQUE	m2	1 009.55	3.22	3 250.77
01.03.06	ELIMINACIÓN DE MATERIAL EXCEDENTE	m3	9 234.50	11.87	109 613.52
01.04	PROTECCIÓN CON ENROCADO				260 709.88
01.04.01	GEOTEXTIL NO TEJIDO DE 400 GR/M2 (INCLUYE SUMINISTRO E INSTALACION)	m2	1 217.60	15.23	18 544.05
01.04.02	SUMINISTRO, TRANSPORTE Y COLOCACION DE FILTRO DE GRAVA	m3	112.00	125.82	14 091.84
01.04.03	EXTRACCIÓN DE ROCAS CON EXPLOSIVOS PARA ENROCADO	m3	1 604.00	40.55	65 042.20
01.04.04	SELECCIÓN Y ACOPIO DE ROCAS	m3	1 604.00	15.45	24 781.80
01.04.05	CARGUÍO Y TRANSPORTE DE ROCAS	m3	1 604.00	71.09	114 028.36
01.04.06	ACOMODO DE ROCAS EN UÑA DE ENROCADO	m3	768.00	18.35	14 092.80
01.04.07	ACOMODO DE ROCAS EN TALUD DE ENROCADO	m3	515.20	19.66	10 128.83
1.05	FLETE TERRESTRE				15 000.00
01.05.01	FLETE TERRESTRE	glb	1.00	15 000.00	15 000.00

COSTO DIRECTO	533 663.92
GASTOS GENERALES	53 366.39
UTILIDAD	53 366.39
SUB TOTAL	640 396.71
IGV (18%)	115 271.41
TOTAL	755 668.12
SUPERVISIÓN	16 009.92
SEGUIMIENTO Y MONITOREO	5 336.64
FICHA DEFINITIVA	15 000.00
PRESUPUESTO TOTAL REFERENCIAL	792 014.67

SON : SETECIENTOS NOVENTA Y DOS MIL CATORCE CON 67/100 SOLES

NOTA: EL PRESUPUESTO ES REFERENCIAL, DEBIENDO SER LA FICHA TECNICA DEFINITIVA LA QUE ESTABLEZCA EL PRESUPUESTO FINAL DE LA ACTIVIDAD U OBRA

PLANILLA GENERAL DE METRADOS REFERENCIAL DE LA PROPUESTA TECNICA

Actividad: LIMPIEZA, DESCOLMATACIÓN Y CONSTRUCCION DE DIQUE CON ENROCADO EN LA MARGEN IZQUIERDA DEL RÍO SANTA , SECTOR RANCAPINO 1 - SUCHIMAN, DISTRITO CHIMBOTE , PROVINCIA DE SANTA , DEPARTAMENTO DE ANCASH.

Ubicación: SECTOR RANCAPINO 1 - SUCHIMAN, DISTRITO CHIMBOTE , PROVINCIA DE SANTA , DEPARTAMENTO DE ANCASH.

Fecha : 1/04/2026

Item	Descripción	Unid.	Nro veces	Dimensiones			Parcial	Total
				Largo	Ancho	Altura		
1.00	LIMPIEZA, DESCOLMATACIÓN Y CONSTRUCCION DE DIQUE ENROCADO (L = 160.00 m)							
1.01	OBRAS PROVISIONALES							
01.01.01	CASETA DE GUARDIANIA Y ALMACEN	m2	1.00	5.00	3.00		15.00	15.00
01.01.02	CARTEL INFORMATIVO DE LA ACTIVIDAD 3.60 x 4.80 m	Und.	1.00				1.00	1.00
1.02	OBRAS PRELIMINARES							
01.02.01	MOVILIZACIÓN Y DESMOVILIZACIÓN MAQUINARIA PESADA	glb	1.00				1.00	1.00
01.02.02	MANTENIMIENTO Y/O HABILITACION DE VIAS DE ACCESO	Km	1.00	0.35			0.35	0.35
01.02.03	RAMPA DE INGRESO Y SALIDA A LA ZONA DE TRABAJO	m3		15.00	4.00	4.00	240.00	240.00
01.02.04	TRAZO Y REPLANTEO	Km	1.00					0.32
	LIMPIEZA Y DESCOLMATACION		1.00	0.16				
	DIQUE ENROCADO		1.00	0.16				
01.02.05	CONTROL TOPOGRAFICO	Km	1.00					0.32
	LIMPIEZA Y DESCOLMATACION		1.00	0.16				
	DIQUE ENROCADO		1.00	0.16				
01.02.06	DESÍO DE RIO	M	1.00	0.10			0.10	0.10
1.03	MOVIMIENTO DE TIERRAS							
01.03.01	LIMPIEZA Y DESCOLMATACIÓN DEL CAUCE	m3	1.00	160.00	70.00	1.00	11 200.00	11 200.00
01.03.02	DIQUE SEMICOMPACTADO CON MATERIAL PROPIO	m3	1.00	160.00	7.38	3.50	4 130.00	4 130.00
					area			
01.03.03	EXCAVACIÓN PARA UÑA DE ENROCADO	m3	1.00	160.00	6.00		960.00	960.00
01.03.04	PERFILADO Y REFINE EN TALUD DE DIQUE	m2	1.00	160.00		6.31	1 009.55	1 009.55
						esponj		
01.03.05	ELIMINACIÓN DE MATERIAL EXCEDENTE	m3	1.00	8 030.00		1.15	9 234.50	9 234.50
1.04	PROTECCIÓN CON ENROCADO							
01.04.01	GEOTEXTIL NO TEJIDO DE 400 GR/M2 (INCLUYE SUMINISTRO E INSTALACION)	m2	1.00	160.00	7.61		1 217.60	1 217.60
01.04.02	SUMINISTRO, TRANSPORTE Y COLOCACION DE FILTRO DE GRAVA	m3	1.00	160.00	0.70		112.00	112.00
01.04.03	EXTRACCIÓN DE ROCAS CON EXPLOSIVOS PARA ENROCADO	m3			area			1 604.00
	Extracción de rocas para talud		1.00	160.00	4.03		644.00	
	Extracción de rocas para uña		1.00	160.00	6.00		960.00	
01.04.04	SELECCIÓN Y ACOPIO DE ROCAS	m3						1 604.00
	Selección y acopio de rocas para talud		1.00	160.00	4.03		644.00	
	Selección y acopio de rocas para uña		1.00	160.00	6.00		960.00	
01.04.05	CARGUÍO Y TRANSPORTE DE ROCAS	m3						1 604.00
	Carguío y transporte de rocas para talud		1.00	160.00	4.03		644.00	
	Carguío y transporte de rocas para uña		1.00	160.00	6.00		960.00	
01.04.06	ACOMODO DE ROCAS EN UÑA DE ENROCADO	m3						768.00
	Acomodo de rocas para uña de enrocado		1.00	160.00	6.00		768.00	
01.04.07	ACOMODO DE ROCAS EN TALUD DE ENROCADO	m3						515.20
	Acomodo de rocas para talud de enrocado		1.00	160.00	4.03		515.20	
1.05	FLETE TERRESTRE							
01.05.01	FLETE TERRESTRE	glb	1.00				1.00	1.00

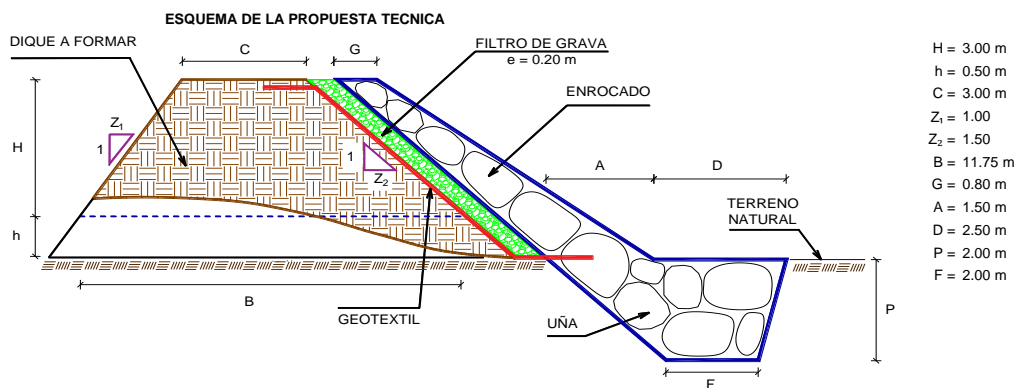

% de vacios en el enrocado = 20%

NOTA: LOS METRADOS SON REFERENCIALES, DEBIENDO SER LA FICHA TECNICA DEFINITIVA LA QUE ESTABLEZCA LOS VALORES FINALES, DE ACUERDO AL PLANTEAMIENTO ESTRUCTURAL

ANALISIS DE COSTOS UNITARIOS REFERENCIAL DE LA PROPUESTA TECNICA

Presupuesto: LIMPIEZA, DESCOLMATACIÓN Y CONSTRUCCION DE DIQUE CON ENROCADO EN LA MARGEN IZQUIERDA DEL RÍO SANTA , SECTOR RANCAPINO 1 - SUCHIMAN, DISTRITO CHIMBOTE , PROVINCIA DE SANTA , DEPARTAMENTO DE ANCASH.

Lugar: SECTOR RANCAPINO 1 - SUCHIMAN, DISTRITO CHIMBOTE , PROVINCIA DE SANTA , DEPARTAMENTO DE ANCASH.

Fecha: 1/04/2026

Partida	01.01 CASETA DE GUARDIANIA Y/O ALMACEN					
Rendimiento	m2/DIA	20.0000	EQ. 20.0000	Costo unitario directo por : m2		95.60
Código	Descripción Recurso	Unidad	Cuadrilla	Cantidad	Precio S/.	Parcial S/.
Mano de Obra						
0101010003	OPERARIO	hh	1.0000	0.4000	28.94	11.58
0101010004	OFICIAL	hh	1.0000	0.4000	22.68	9.07
0101010005	PEON	hh	1.0000	0.4000	20.54	8.22
						28.87
Materiales						
02041200010005	CLAVOS PARA MADERA CON CABEZA DI	kg		0.2500	6.59	1.65
0204180008	CALAMINA GALVANIZADA e=0.14 mm	m2		0.8000	11.60	9.28
0231010001	MADERA TORNILLO	p2		6.0000	7.00	42.00
02310500010007	TRIPLAY LUPUNA E= 6 mm	m2		0.7500	17.24	12.93
						65.86
Equipos						
0301010006	HERRAMIENTAS MANUALES	% mo		3.0000	28.87	0.87
						0.87
Partida	01.02 CARTEL DE IDENTIFICACION DE ACTIVIDAD					
Rendimiento	und/DIA	1.0000	EQ. 1.0000	Costo unitario directo por : und		1 781.44
Código	Descripción Recurso	Unidad	Cuadrilla	Cantidad	Precio S/.	Parcial S/.
Mano de Obra						
0101010003	OPERARIO	hh	1.0000	8.0000	28.94	231.52
0101010005	PEON	hh	2.0000	16.0000	20.54	328.64
						560.16
Materiales						
02041200010009	CLAVOS PARA MADERA CON CABEZA DI	kg		2.0000	6.71	13.42
0207030001	HORMIGON	m3		0.4800	40.00	19.20
0213010001	CEMENTO PORTLAND TIPO I (42.5 kg)	bol		1.2000	26.55	31.86
0231010001	MADERA TORNILLO	p2		70.0000	7.00	490.00
02901500260004	GIGANTOGRAFIA SEGUN DISEÑO	und		1.0000	650.00	650.00
						1 204.48
Equipos						
0301010006	HERRAMIENTAS MANUALES	% mo		3.0000	560.16	16.80
						16.80
Partida	02.01 MOVILIZACION Y DESMOVILIZACION DE MAQUINARIAS Y EQUIPOS					
Rendimiento	glb/DIA	1.0000	EQ. 1.0000	Costo unitario directo por : glb		8 103.45
Código	Descripción Recurso	Unidad	Cuadrilla	Cantidad	Precio S/.	Parcial S/.
Mano de Obra						
0101010005	PEON	hh	6.0000	48.0000	20.54	985.92
						985.92
Equipos						
0301010006	HERRAMIENTAS MANUALES	% mo		3.0000	985.92	29.58
03012200010004	CAMION PLATAFORMA 4 x 6 300 HP 19 t hm		0.7500	6.0000	326.80	1 960.80
0301220011	CAMION SEMI TRAYLER 6 x4 330 HP 35 T hm		1.8750	15.0000	341.81	5 127.15
						7 117.53
Partida	02.02 HABILITACION DE CAMINO DE ACCESO					
Rendimiento	km/DIA	0.8000	EQ. 0.8000	Costo unitario directo por : km		8 009.80
Código	Descripción Recurso	Unidad	Cuadrilla	Cantidad	Precio S/.	Parcial S/.
Mano de Obra						
0101010004	OFICIAL	hh	1.0000	10.0000	22.68	226.80
0101010005	PEON	hh	1.0000	10.0000	20.54	205.40
						432.20
Equipos						
03011800020002	TRACTOR DE ORUGAS DE 300-330 HP	hm	1.0000	10.0000	757.76	7 577.60
						7 577.60

Partida	02.03		RAMPAS DE ACCESO A LA ACTIVIDAD			
Rendimiento	m3/DIA	1 000.0000	EQ. 1 000.0000	Costo unitario directo por : m3		6.25
Código	Descripción Recurso	Unidad	Cuadrilla	Cantidad	Precio S/.	Parcial S/.
	Mano de Obra					
0101010005	PEON	hh	1.0000	0.0080	20.54	0.16
0101010010	OFICIAL (CONTROLADOR)	hh	0.1000	0.0008	22.68	0.02
						0.18
	Equipos					
0301010006	HERRAMIENTAS MANUALES	% mo		3.0000	0.18	0.01
03011800020002	TRACTOR DE ORUGAS DE 300-330 HP	hm	1.0000	0.0080	757.76	6.06
						6.07
Partida	02.04		TRAZO Y REPLANTEO			
Rendimiento	km/DIA	0.5000	EQ. 0.5000	Costo unitario directo por : km		1 904.02
Código	Descripción Recurso	Unidad	Cuadrilla	Cantidad	Precio S/.	Parcial S/.
	Mano de Obra					
0101010003	OPERARIO	hh	0.1000	1.6000	28.94	46.30
0101010005	PEON	hh	0.5000	8.0000	20.54	164.32
0101030000	TOPOGRAFO	hh	1.0000	16.0000	30.08	481.28
01010300030003	AYUDANTE DE TOPOGRAFIA	hh	0.5000	8.0000	22.68	181.44
						873.34
	Materiales					
02040300010043	FIERRO 3/8"	var		0.5000	27.47	13.74
0213010001	CEMENTO PORTLAND TIPO I (42.5 kg)	bol		3.6000	26.55	95.58
02130300010003	YESO BOLSA 25 kg	bol		3.0000	20.00	60.00
0231040001	ESTACAS DE MADERA	und		50.0000	4.65	232.50
0240020001	PINTURA ESMALTE	gal		0.3500	60.17	21.06
						422.88
	Equipos					
0301000014	MIRAS	día	2.0000	4.0000	17.36	69.44
0301000015	JALONES	día	4.0000	8.0000	14.96	119.68
0301000022	ESTACION TOTAL	he	1.0000	16.0000	24.53	392.48
0301010006	HERRAMIENTAS MANUALES	% mo		3.0000	873.34	26.20
						607.80
Partida	02.05		CONTROL TOPOGRAFICO			
Rendimiento	km/DIA	0.2000	EQ. 0.2000	Costo unitario directo por : km		2 908.61
Código	Descripción Recurso	Unidad	Cuadrilla	Cantidad	Precio S/.	Parcial S/.
	Mano de Obra					
0101010004	OFICIAL	hh	0.1000	4.0000	22.68	90.72
0101010005	PEON	hh	0.5000	20.0000	20.54	410.80
0101030000	TOPOGRAFO	hh	1.0000	40.0000	30.08	1 203.20
01010300030003	AYUDANTE DE TOPOGRAFIA	hh	0.2500	10.0000	22.68	226.80
						1 931.52
	Materiales					
02130300010003	YESO BOLSA 25 kg	bol		3.0000	20.00	60.00
0231040001	ESTACAS DE MADERA	und		50.0000	4.65	232.50
0240020001	PINTURA ESMALTE	gal		0.2500	60.17	15.04
						307.54
	Equipos					
0301000023	NIVEL TOPOGRAFICO	hm	1.0000	40.0000	15.29	611.60
0301010006	HERRAMIENTAS MANUALES	% mo		3.0000	1 931.52	57.95
						669.55
Partida	02.06		DESVIO DE CAUCE DE RIO			
Rendimiento	m/DIA	320.0000	EQ. 320.0000	Costo unitario directo por : m		21.03
Código	Descripción Recurso	Unidad	Cuadrilla	Cantidad	Precio S/.	Parcial S/.
	Mano de Obra					
0101010003	OPERARIO	hh	1.0000	0.0250	28.94	0.72
0101010004	OFICIAL	hh	0.5000	0.0125	22.68	0.28
0101010005	PEON	hh	2.0000	0.0500	20.54	1.03
						2.03
	Equipos					
0301010006	HERRAMIENTAS MANUALES	% mo		3.0000	2.03	0.06
03011800020002	TRACTOR DE ORUGAS DE 300-330 HP	hm	1.0000	0.0250	757.76	18.94
						19.00

Partida	03.01		LIMPIEZA Y DESCOLMATACIÓN DE CAUCE DE RIO			
Rendimiento	m3/DIA	850.0000	EQ. 850.0000	Costo unitario directo por : m3		7.59
Código	Descripción Recurso	Unidad	Cuadrilla	Cantidad	Precio S/.	Parcial S/.
	Mano de Obra					
0101010003	OPERARIO	hh	1.0000	0.0094	28.94	0.27
0101010005	PEON	hh	1.0000	0.0094	20.54	0.19
						0.46
	Equipos					
0301010006	HERRAMIENTAS MANUALES	%mo		3.0000	0.46	0.01
03011800020002	TRACTOR DE ORUGAS DE 300-330 HP	hm	1.0000	0.0094	757.76	7.12
						7.13
Partida	03.02		DIQUE SEMICOMPACTADO C/ MAQUINARIA CON MATERIAL PROPIO			
Rendimiento	m3/DIA	810.0000	EQ. 810.0000	Costo unitario directo por : m3		7.93
Código	Descripción Recurso	Unidad	Cuadrilla	Cantidad	Precio S/.	Parcial S/.
	Mano de Obra					
0101010005	PEON	hh	1.0000	0.0099	20.54	0.20
0101010010	OFICIAL (CONTROLADOR)	hh	1.0000	0.0099	22.68	0.22
						0.42
	Equipos					
0301010006	HERRAMIENTAS MANUALES	%mo		3.0000	0.42	0.01
03011800020002	TRACTOR DE ORUGAS DE 300-330 HP	hm	1.0000	0.0099	757.76	7.50
						7.51
Partida	03.03		EXCAVACION DE UÑA PARA DIQUE			
Rendimiento	m3/DIA	350.0000	EQ. 350.0000	Costo unitario directo por : m3		10.59
Código	Descripción Recurso	Unidad	Cuadrilla	Cantidad	Precio S/.	Parcial S/.
	Mano de Obra					
0101010004	OFICIAL	hh	1.0000	0.0229	22.68	0.52
0101010005	PEON	hh	1.0000	0.0229	20.54	0.47
						0.99
	Equipos					
0301010006	HERRAMIENTAS MANUALES	%mo		5.0000	0.99	0.05
03011700010007	EXCAVADORA SOBRE ORUGAS 170 - 25C	hm	1.0000	0.0229	417.13	9.55
						9.60
Partida	03.04		PERFILADO Y REFINE EN TALUD DE DIQUE			
Rendimiento	m2/DIA	1 200.0000	EQ. 1 200.0000	Costo unitario directo por : m2		3.22
Código	Descripción Recurso	Unidad	Cuadrilla	Cantidad	Precio S/.	Parcial S/.
	Mano de Obra					
0101010004	OFICIAL	hh	1.0000	0.0067	22.68	0.15
0101010005	PEON	hh	2.0000	0.0133	20.54	0.27
						0.42
	Equipos					
0301010006	HERRAMIENTAS MANUALES	%mo		3.0000	0.42	0.01
03011700010007	EXCAVADORA SOBRE ORUGAS 170 - 25C	hm	1.0000	0.0067	417.13	2.79
						2.80

Partida	03.05 ELIMINACION DE MATERIAL EXCEDENTE D=5 km					
Rendimiento	m3/DIA	1 200.0000	EQ. 1 200.0000	Costo unitario directo por : m3		11.87
Código	Descripción Recurso	Unidad	Cuadrilla	Cantidad	Precio S/.	Parcial S/.
	Mano de Obra					
0101010005	PEON	hh	1.0000	0.0067	20.54	0.14
0101010010	OFICIAL (CONTROLADOR)	hh	0.1000	0.0007	22.68	0.02
						0.16
	Equipos					
03011600010005	CARGADOR SOBRE LLANTAS DE 200 - 2½ hm		1.0000	0.0067	320.60	2.15
0301220010	CAMION VOLQUETE 6 x 4 330HP15 M3	hm	4.0000	0.0267	358.17	9.56
						11.71
Partida	04.01 GEOTEXTIL NO TEJIDO DE 400 GR/M2 (INCLUYE SUMINISTRO E INSTALACION)					
Rendimiento	m2/DIA	400.0000	EQ. 400.0000	Costo unitario directo por : m2		15.23
Código	Descripción Recurso	Unidad	Cuadrilla	Cantidad	Precio S/.	Parcial S/.
	Mano de Obra					
0101010003	OPERARIO	hh	1.0000	0.0200	28.94	0.58
0101010004	OFICIAL	hh	1.0000	0.0200	22.68	0.45
0101010005	PEON	hh	4.0000	0.0800	20.54	1.64
						2.67
	Materiales					
0210020009	GEOTEXTIL NO TEJIDO MACTEX MT200	m2		1.0500	11.89	12.48
						12.48
	Equipos					
0301010006	HERRAMIENTAS MANUALES	% mo		3.0000	2.67	0.08
						0.08
Partida	04.02 SUMINISTRO, TRANSPORTE Y COLOCACION DE FILTRO DE GRAVA					
Rendimiento	m3/DIA	250.0000	EQ. 250.0000	Costo unitario directo por : m3		125.82
Código	Descripción Recurso	Unidad	Cuadrilla	Cantidad	Precio S/.	Parcial S/.
	Mano de Obra					
0101010005	PEON	hh	62.5000	2.0000	20.54	41.08
0101010010	OFICIAL (CONTROLADOR)	hh	3.1250	0.1000	22.68	2.27
						43.35
	Materiales					
0207010012	GRAVA SELECCIONADA 2-6 MM3	m3		1.1000	70.00	77.00
						77.00
	Equipos					
0301010006	HERRAMIENTAS MANUALES	% mo		3.0000	43.35	1.30
03011700010007	EXCAVADORA SOBRE ORUGAS 170 - 25C hm		0.3125	0.0100	417.13	4.17
						5.47
Partida	04.03 EXTRACCION DE ROCA C/EXPLOSIVOS					
Rendimiento	m3/DIA	200.0000	EQ. 200.0000	Costo unitario directo por : m3		40.55
Código	Descripción Recurso	Unidad	Cuadrilla	Cantidad	Precio S/.	Parcial S/.
	Mano de Obra					
0101010007	PERFORISTA	hh	2.0000	0.0800	30.95	2.48
0101010010	OFICIAL (CONTROLADOR)	hh	1.0000	0.0400	22.68	0.91
0101010011	AYUDANTE DE PERFORISTA	hh	2.0000	0.0800	29.30	2.34
01020100000013	TECNICO (AUTORIZADO x DISCAMEC)	hh	1.0000	0.0400	31.99	1.28
						7.01
	Materiales					
0255100001	DINAMITA AL 65%	kg		0.2500	7.31	1.83
0255100009	MECHA L DE SEGURIDAD IMPERMEABLE	m		1.0000	15.00	15.00
0255100010	FULMINANTE	und		1.0000	4.00	4.00
0290230059	BARRENO DE 7/8" x 5 HP	und		0.0170	92.00	1.56
						22.39
	Equipos					
0301010006	HERRAMIENTAS MANUALES	% mo		5.0000	7.01	0.35
03011400020002	MARTILLO NEUMATICO DE 29 kg	hm	2.0000	0.0800	6.22	0.50
03011400060005	COMPRESORA NEUMATICA 196 HP 600 - hm		1.0000	0.0400	257.61	10.30
						11.15

Partida	04.04		SELECCION Y ACOPIO DE ROCA EN CANTERA				
Rendimiento	m3/DIA	250.0000	EQ. 250.0000	Costo unitario directo por : m3		15.45	
Código	Descripción Recurso	Unidad	Cuadrilla	Cantidad	Precio S/.	Parcial S/.	
	Mano de Obra						
0101010004	OFICIAL	hh	1.0000	0.0320	22.68	0.73	
0101010005	PEON	hh	2.0000	0.0640	20.54	1.31	
						2.04	
	Equipos						
0301010006	HERRAMIENTAS MANUALES	% mo		3.0000	2.04	0.06	
03011700010007	EXCAVADORA SOBRE ORUGAS 170 - 25C hm		1.0000	0.0320	417.13	13.35	
						13.41	
Partida	04.05		CARGUIO Y TRANSPORTE DE ROCAS				
Rendimiento	m3/DIA	200.0000	EQ. 200.0000	Costo unitario directo por : m3		71.09	
Código	Descripción Recurso	Unidad	Cuadrilla	Cantidad	Precio S/.	Parcial S/.	
	Mano de Obra						
0101010004	OFICIAL	hh	1.0000	0.0400	22.68	0.91	
						0.91	
	Equipos						
0301010006	HERRAMIENTAS MANUALES	% mo		5.0000	0.91	0.05	
03011600010005	CARGADOR SOBRE LLANTAS DE 200 - 2t hm		1.0000	0.0400	320.60	12.82	
0301220010	CAMION VOLQUETE 6 x 4 330HP15 M3 hm		4.0000	0.1600	358.17	57.31	
						70.18	
Partida	04.06		ACOMODO DE ROCAS EN UÑA				
Rendimiento	m3/DIA	300.0000	EQ. 300.0000	Costo unitario directo por : m3		18.35	
Código	Descripción Recurso	Unidad	Cuadrilla	Cantidad	Precio S/.	Parcial S/.	
	Mano de Obra						
0101010005	PEON	hh	4.0000	0.1067	20.54	2.19	
0101010010	OFICIAL (CONTROLADOR)	hh	1.0000	0.0267	22.68	0.61	
						2.80	
	Equipos						
0301010006	HERRAMIENTAS MANUALES	% mo		3.0000	2.80	0.08	
03011700010006	EXCAVADORA SOBRE ORUGAS 325 HP hm		1.0000	0.0267	579.26	15.47	
						15.55	
Partida	04.07		ACOMODO DE ROCA SOBRE TALUD DE DIQUE				
Rendimiento	m3/DIA	280.0000	EQ. 280.0000	Costo unitario directo por : m3		19.66	
Código	Descripción Recurso	Unidad	Cuadrilla	Cantidad	Precio S/.	Parcial S/.	
	Mano de Obra						
0101010005	PEON	hh	4.0000	0.1143	20.54	2.35	
0101010010	OFICIAL (CONTROLADOR)	hh	1.0000	0.0286	22.68	0.65	
						3.00	
	Equipos						
0301010006	HERRAMIENTAS MANUALES	% mo		3.0000	3.00	0.09	
03011700010006	EXCAVADORA SOBRE ORUGAS 325 HP hm		1.0000	0.0286	579.26	16.57	
						16.66	
Partida	05.01		FLETE TERRESTRE				
Rendimiento	gib/DIA		EQ.	Costo unitario directo por : gib		15 000.00	
Código	Descripción Recurso	Unidad	Cuadrilla	Cantidad	Precio S/.	Parcial S/.	
	Materiales						
0203020002	FLETE TERRESTRE	gib		1.0000	15 000.00	15 000.00	
						15 000.00	

NOTA: LOS ANALISIS DE COSTOS UNITARIOS SON REFERENCIALES, DEBIENDO SER LA FICHA TECNICA DEFINITIVA LA QUE DETERMINE LOS COSTOS UNITARIOS FINALES

**PERÚ****Ministerio
de Desarrollo Agrario
y Riego****Precios y cantidades de recursos requeridos por tipo**

Presupuesto: LIMPIEZA, DESCOLMATACIÓN Y CONSTRUCCION DE DIQUE CON ENROCADOS EN LA MARGEN IZQUIERDA DEL RÍO SANTA ,
SECTOR RANCAPINO 1 - SUCHIMAN, DISTRITO CHIMBOTE , PROVINCIA DE SANTA , DEPARTAMENTO DE ANCASH.

Lugar: SECTOR RANCAPINO 1 - SUCHIMAN, DISTRITO CHIMBOTE , PROVINCIA DE SANTA , DEPARTAMENTO DE ANCASH.

Fecha: 1/04/2026

Código	Recurso	Unidad	Cantidad	Precio S/.	Parcial S/.
MANO DE OBRA					
0101010003	OPERARIO	hh	144.1465	28.94	4 171.60
0101010004	OFICIAL	hh	179.3695	22.68	4 068.10
0101010005	PEON	hh	892.7309	20.54	18 336.69
0101010007	PERFORISTA	hh	128.3200	30.95	3 971.50
0101010010	OFICIAL (CONTROLADOR)	hh	158.1437	22.68	3 586.70
0101010011	AYUDANTE DE PERFORISTA	hh	128.3200	29.30	3 759.78
0101030000	TOPOGRAFO	hh	17.9200	30.08	539.03
01010300030003	AYUDANTE DE TOPOGRAFIA	hh	5.7600	22.68	130.64
01020100000013	TECNICO (AUTORIZADO x DISCAMEC)	hh	64.1600	31.99	2 052.48
					40 616.52
MATERIALES					
0203020002	FLETE TERRESTRE	glb	1.0000	15 000.00	15 000.00
02040300010043	FIERRO 3/8"	var	0.1600	27.47	4.40
02041200010005	CLAVOS PARA MADERA CON CABEZA DE 3"	kg	3.7500	6.59	24.71
02041200010009	CLAVOS PARA MADERA CON CABEZA DE 2" A 4"	kg	2.0000	6.71	13.42
0204180008	CALAMINA GALVANIZADA e=0.14 mm	m2	12.0000	11.60	139.20
0207010012	GRAVA SELECCIONADA 2-6 MM3	m3	123.2000	70.00	8 624.00
0207030001	HORMIGON	m3	0.4800	40.00	19.20
0210020009	GEOTEXTIL NO TEJIDO MACTEX MT200	m2	1 278.4800	11.89	15 201.13
0213010001	CEMENTO PORTLAND TIPO I (42.5 kg)	bol	2.3520	26.55	62.45
02130300010003	YESO BOLSA 25 kg	bol	1.9200	20.00	38.40
0231010001	MADERA TORNILLO	p2	160.0000	7.00	1 120.00
0231040001	ESTACAS DE MADERA	und	32.0000	4.65	148.80
02310500010007	TRIPLAY LUPUNA E= 6 mm	m2	11.2500	17.24	193.95
0240020001	PINTURA ESMALTE	gal	0.1920	60.17	11.55
0255100001	DINAMITA AL 65%	kg	401.0000	7.31	2 931.31
0255100009	MECHA L DE SEGURIDAD IMPERMEABLE BLANCA	m	1 604.0000	15.00	24 060.00
0255100010	FULMINANTE	und	1 604.0000	4.00	6 416.00
02901500260004	GIGANTOGRAFIA SEGUN DISEÑO	und	1.0000	650.00	650.00
0290230059	BARRENO DE 7/8" x 5 HP	und	27.2680	92.00	2 508.66
					77 167.18
EQUIPOS					
0301000014	MIRAS	día	1.2800	17.36	22.22
0301000015	JALONES	día	2.5600	14.96	38.30
0301000022	ESTACION TOTAL	he	5.1200	24.53	125.59
0301000023	NIVEL TOPOGRAFICO	hm	12.8000	15.29	195.71
0301010006	HERRAMIENTAS MANUALES	%mo			1 295.82
03011400020002	MARTILLO NEUMATICO DE 29 kg	hm	128.3200	6.22	798.15
03011400060005	COMPRESORA NEUMATICA 196 HP 600 - 690 PCM	hm	64.1600	257.61	16 528.26
03011600010005	CARGADOR SOBRE LLANTAS DE 200 - 250 HP 4. yd3	hm	126.0312	320.60	40 405.60
03011700010006	EXCAVADORA SOBRE ORUGAS 325 HP	hm	35.2403	579.26	20 413.30
03011700010007	EXCAVADORA SOBRE ORUGAS 170 - 250 HP 1	hm	81.1960	417.13	33 869.29
03011800020002	TRACTOR DE ORUGAS DE 300-330 HP	hm	151.5895	757.76	114 868.46
03012200010004	CAMION PLATAFORMA 4 x 6 300 HP 19 tn	hm	6.0000	326.80	1 960.80
0301220010	CAMION VOLQUETE 6 x 4 330HP15 M3	hm	503.2012	358.17	180 231.57
0301220011	CAMION SEMI TRAYLER 6 x4 330 HP 35 TN	hm	15.0000	341.81	5 127.15
					415 880.22
Total				S/.	533 663.92

Profesional de I
la ficha té Administración Local Del Agua

Administrador de La

Profesional E Director de La Autoridad
Por La / Administrativa Del Agua



CRONOGRAMA REFERENCIAL DE LA PROPUESTA TECNICA

Actividad LIMPIEZA, DESCOLMATACIÓN Y CONSTRUCCION DE DIQUE CON ENROCADO EN LA MARGEN IZQUIERDA DEL RÍO SANTA , SECTOR RANCAPINO 1 - SUCHIMAN, DISTRITO CHIMBOTE , PROVINCIA DE SANTA , DEPARTAMENTO DE ANCASH.

Ubicación SECTOR RANCAPINO 1 - SUCHIMAN, DISTRITO CHIMBOTE , PROVINCIA DE SANTA , DEPARTAMENTO DE ANCASH.

Fecha 1/04/2026

ITEM	ACTIVIDAD	UND.	PLAZO DE EJECUCION							
			MES 01				MES 02			
			I	II	III	IV	I	II	III	IV
1.00	LIMPIEZA, DESCOLMATACIÓN Y CONSTRUCCION DE DIQUE ENROCADO (L = 160.00 m)									
1.01	OBRAS PROVISIONALES									
01.01.01	CASETA DE GUARDIANIA Y ALMACEN	m2								
01.01.02	CARTEL INFORMATIVO DE LA ACTIVIDAD 3.60 x 4.80 m	Und.								
1.02	OBRAS PRELIMINARES									
01.02.01	MOVILIZACIÓN Y DESMOVILIZACIÓN MAQUINARIA PESADA	glb								
01.02.02	MANTENIMIENTO Y/O HABILITACION DE VIAS DE ACCESO	Km								
01.02.03	RAMPA DE INGRESO Y SALIDA A LA ZONA DE TRABAJO	m3								
01.02.04	TRAZO Y REPLANTEO	Km								
01.02.05	CONTROL TOPOGRAFICO	km								
01.02.06	DESVÍO DE RIO	m								
1.03	MOVIMIENTO DE TIERRAS									
01.03.01	LIMPIEZA Y DESCOLMATACIÓN DEL CAUCE	m3								
01.03.02	DIQUE SEMICOMPACTADO CON MATERIAL PROPIO	m3								
01.03.03	EXCAVACIÓN PARA UÑA DE ENROCADO	m3								
01.03.04	PERFILADO Y REFINE EN TALUD DE DIQUE	m2								
01.03.05	ELIMINACIÓN DE MATERIAL EXCEDENTE	m3								
1.04	PROTECCIÓN CON ENROCADO									
01.04.01	GEOTEXTIL NO TEJIDO DE 400 GR/M2 (INCLUYE SUMINISTRO E INSTALACION)	m2								
01.04.02	SUMINISTRO, TRANSPORTE Y COLOCACION DE FILTRO DE GRAVA	m3								
01.04.03	EXTRACCIÓN DE ROCAS CON EXPLOSIVOS PARA ENROCADO	m3								
01.04.04	SELECCIÓN Y ACOPIO DE ROCAS	m3								
01.04.05	CARGUÍO Y TRANSPORTE DE ROCAS	m3								
01.04.06	ACOMODO DE ROCAS EN UÑA DE ENROCADO	m3								
01.04.07	ACOMODO DE ROCAS EN TALUD DE ENROCADO	m3								
1.05	FLETE TERRESTRE									
01.05.01	FLETE TERRESTRE	glb								

**PERÚ**Ministerio
de Desarrollo Agrario
y Riego**MOVILIZACIÓN Y DESMOVILIZACIÓN DE MAQUINARIA**

TIEMPO A LA ACTIVIDAD = 1.00 Hr

TIEMPO A LA CANTERA = 1.50 Hr

TIPO DE MÁQUINA	CANT. (UND)	TIEMPO HORAS (IDA Y VUELTA)
VEHÍCULOS TRANSPORTABLES		
CAMION SEMITRAYLER 6 X 4 330 HP 35 ton		15.0
TRACTOR DE ORUGAS DE 310 HP	2	4.0
EXCAVADORA SOBRE ORUGAS 325 HP 2.0-3.8 yd3 (ACTIVIDAD)	1	2.0
EXCAVADORA SOBRE ORUGAS (CANTERA)	1	3.0
CARGADOR SOBRE LLANTAS DE 200-250 HP 4.6 yd3	1	2.0
RODILLO LISO VIBRATORIO AUTOPROPULSADO 70-100 HP 7-9 ton	1	2.0
MOTONIVELADORA DE 125 HP	1	2.0
CAMION PLATAFORMA 4 X 2 122 HP 8 ton		3.0
MARTILLO NEUMATICO DE 29 kg		
COMPRESORA NEUMATICA 335 - 375 PCM - 93 HP		
VEHÍCULOS AUTO TRANSPORTABLES		
CAMION VOLQUETE DE 6X4 15 m3	4	8.0
CAMION CISTERNA 4 X 2 (AGUA) 122 HP 2,000 gl	1	2.0
CAMIONETA 4X4 PICK-UP	2	4.0

Nota: El tiempo a la actividad y a la cantera inicia desde el lugar de procedencia de la maquinaria